

## Bauvoranfrage:

Aufstellung eines Minihauses (Holzbau)  
Eberfirststraße, Flst. Nr. 1331/7

Der Antragsteller plant die Aufstellung eines Minihauses.

Seitens der Angrenzer sowie des Eigentümers liegt eine Zustimmungserklärung für das Bauvorhaben vor.

Für das überplante Gebiet besteht kein Bebauungsplan.

Das Einvernehmen der Gemeinde ist erforderlich.

Eberstadt 16.11.2020

Messer

3D Ansicht – Neubau/Aufstellung Minihaus – Luise Sander und Lukas Stock

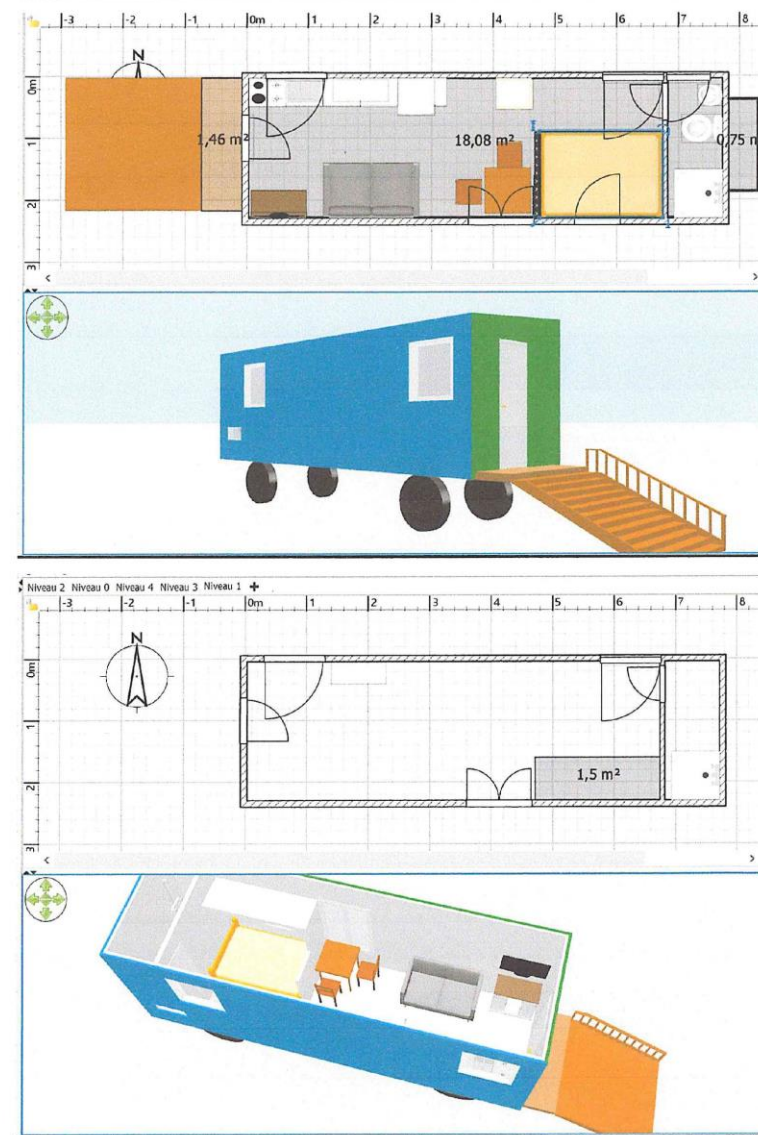



# Lageplanübersicht

Standort: LS Datum: 03.11.2020 Maßstab: 1:250

Fotos –  Minihaus – Luise Sander und Lukas Stock

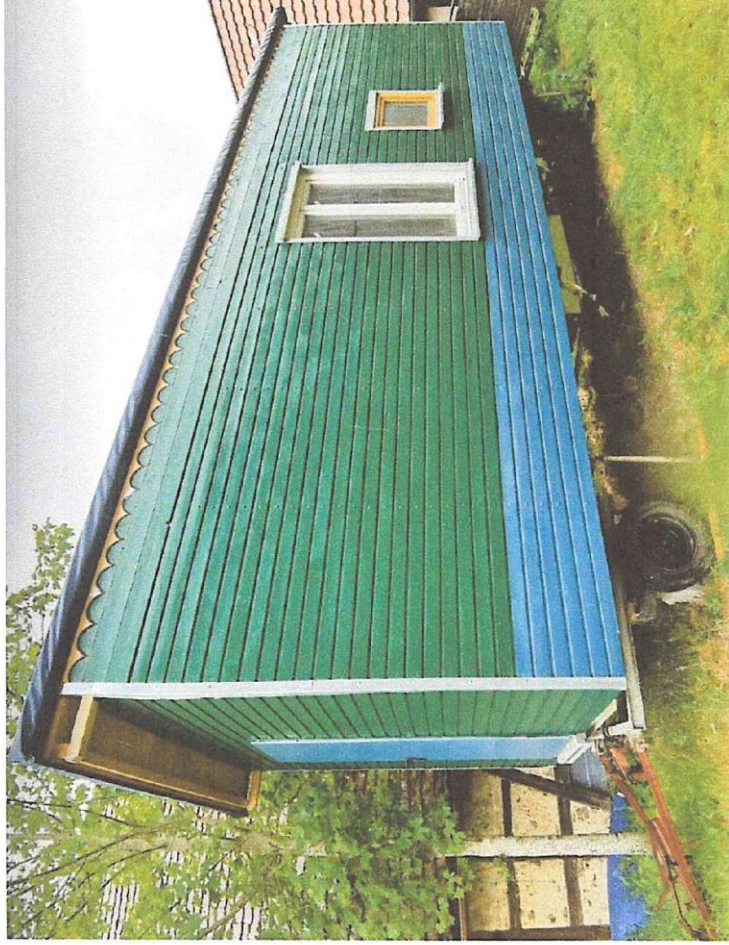

Ansicht Südwest

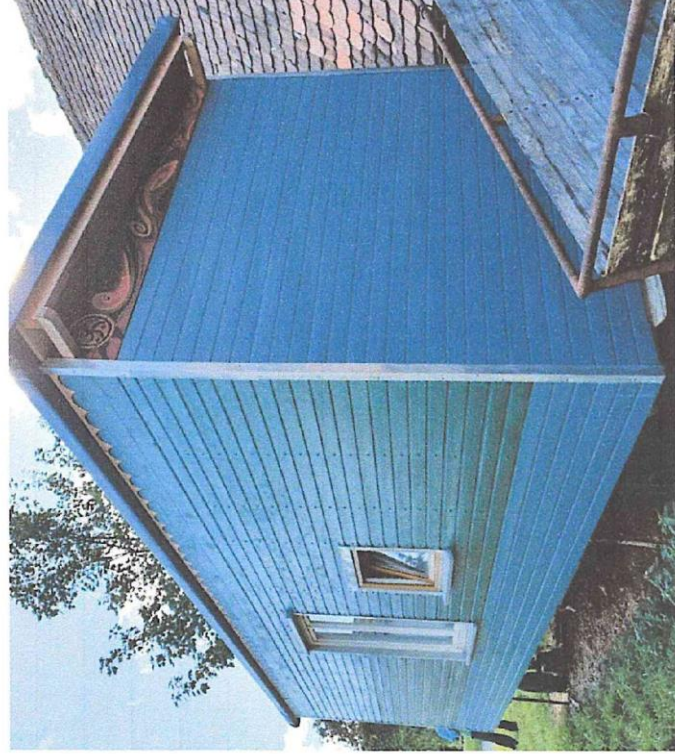

Ansicht Südost