

**Bauvoranfrage:
Neubau Einfamilienhaus
Ortsteil Buchhorn
Schrammenweg
Flst. Nr. 202**

Mit der vorliegenden Bauvoranfrage soll geklärt werden, ob an der im Lageplan dargestellten Stelle und der beabsichtigten Bauweise ein Einfamilienwohnhaus errichtet werden kann.

Bei der Vorlage handelt es sich um ein Holzhaus mit Flachdach.

Für das überplante Gebiet besteht kein Bebauungsplan.

Die Gemeinde hat über das Einvernehmen zu entscheiden.

Eberstadt 16.11.2020
Messer

Datum- 09.11.2020

LAGEPLAN

MAß - 1:500

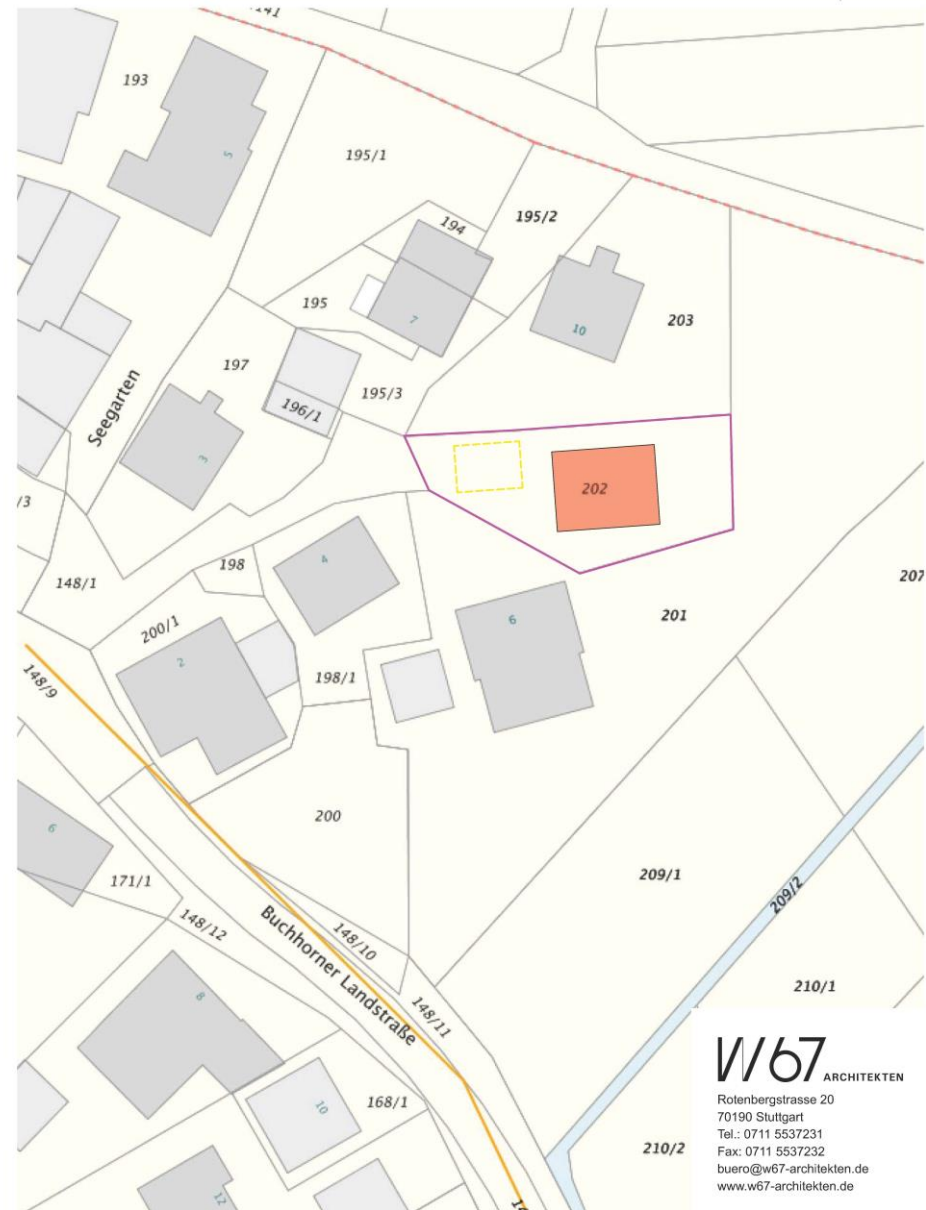

W/67 ARCHITEKTEN
Rolenbergstrasse 20
70190 Stuttgart
Tel.: 0711 5537231
Fax: 0711 5537232
buero@w67-architekten.de
www.w67-architekten.de

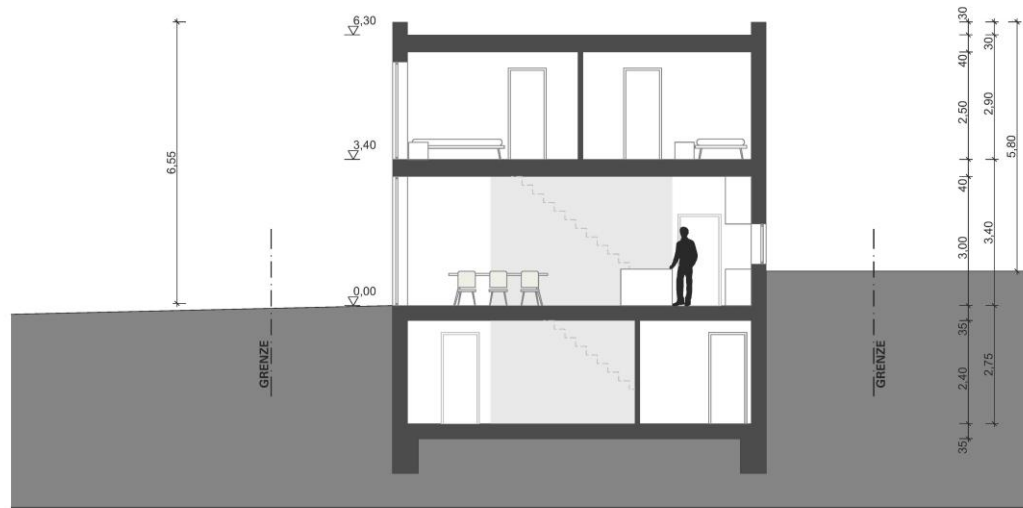

Schnitt AA

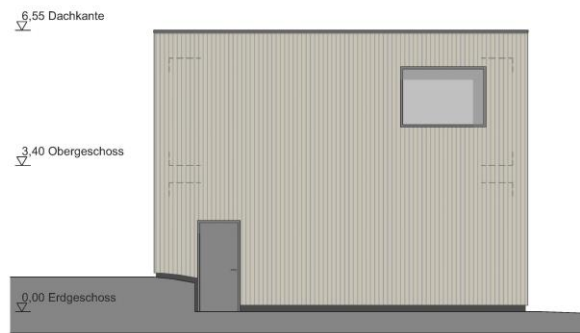

Ansicht Ost



Ansicht Süd